

MANUAL BOOK



Website

Politeknik Indonusa
Surakarta

POLITEKNIK INDONUSA SURAKARTA
2019

Website Politeknik Indonusa Surakarta adalah website resmi yang berisi beragam informasi dari Politeknik Indonusa Surakarta. Website tersebut dapat diakses di www.poltekindonusa.ac.id secara online oleh masyarakat luas.

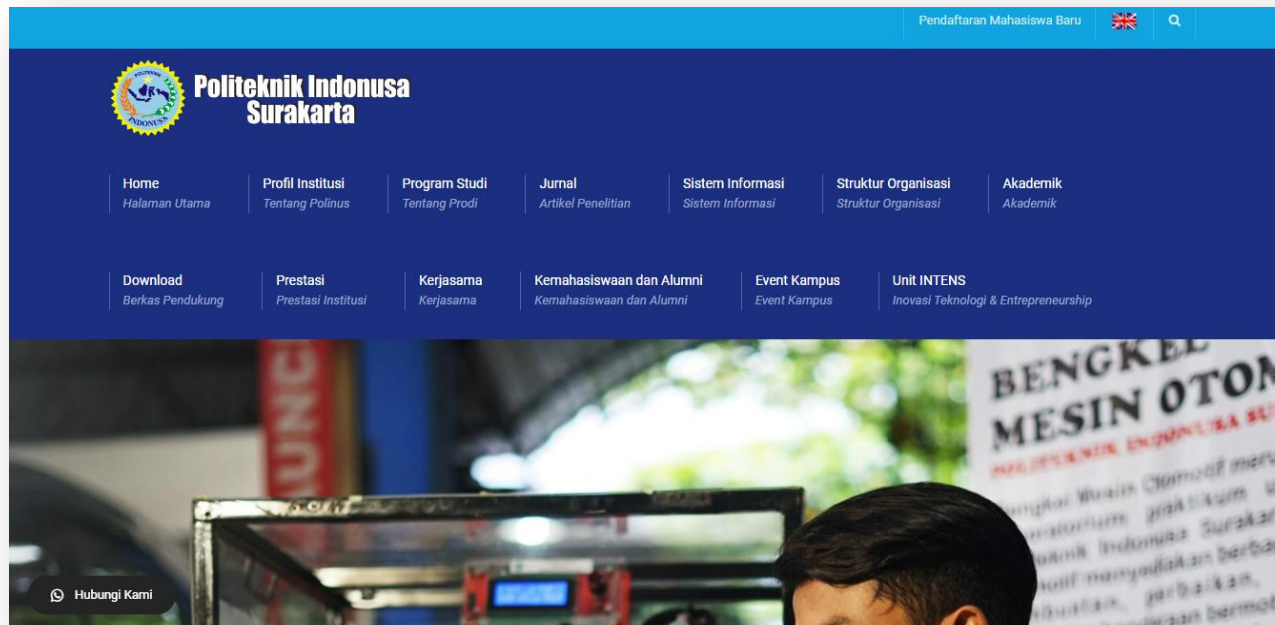

Website Politeknik Indonusa Surakarta memiliki menu Home (Halaman Utama), Profil Institusi (Tentang Polinus), Program Studi, Jurnal (Artikel Penelitian), Sistem Informasi, Struktur Organisasi, Akademik, Download (Berkas Pendukung), Prestasi (Institusi), Kerjasama, Kemahasiswaan dan Alumni, Event Kampus, dan Unit INTENS.

A. Home (Halaman Utama)

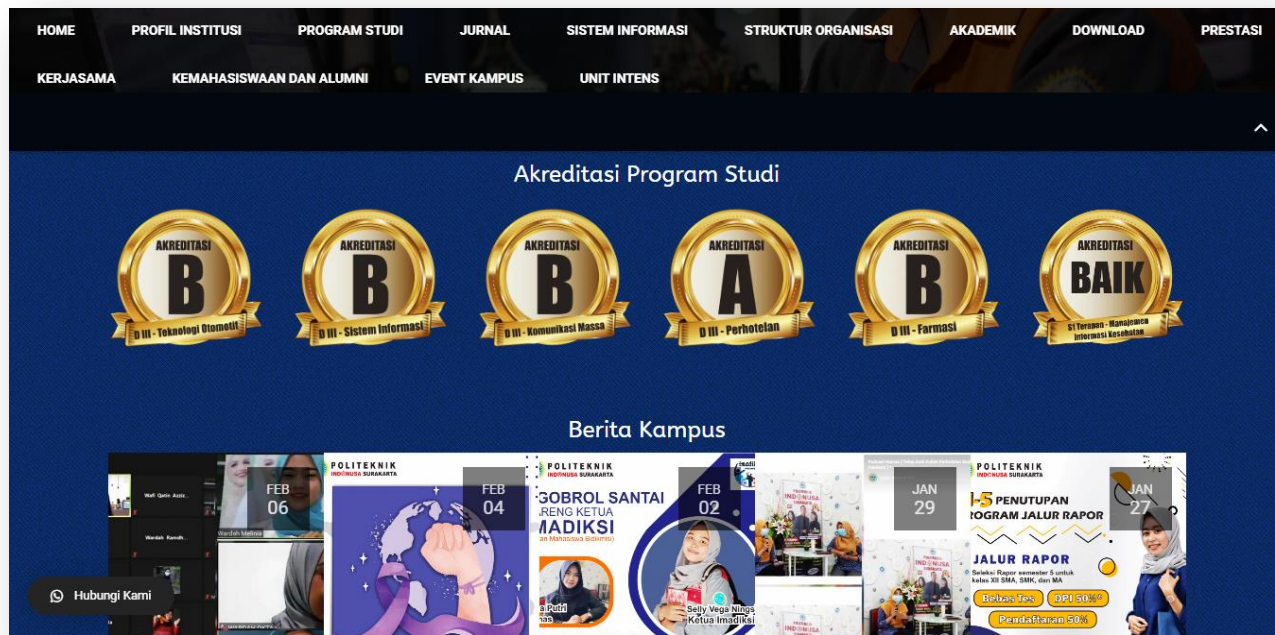

Pada halaman home atau halaman utama, terdapat tampilan informasi akreditasi program studi yang ada di Politeknik Indonusa Surakarta. Selain itu, halaman utama juga menampilkan berita kampus terbaru yang dapat dibaca oleh semua orang.

B. Profil Institusi (Tentang Polinus)

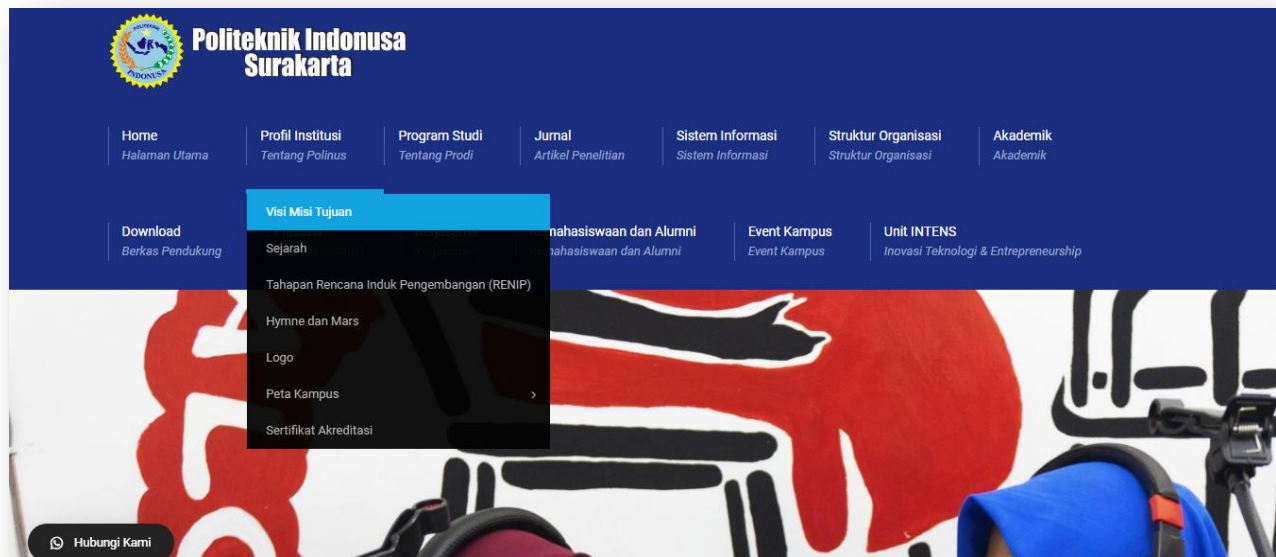

Pada menu profil institusi, menampilkan pilihan halaman seperti visi misi tujuan; sejarah; tahapan rencana index pengembangan; hymne dan mars; logo; peta kampus; dan sertifikat akreditasi.



Salah satu halaman pada menu profil institusi, yaitu visi misi tujuan Politeknik Indonusa Surakarta. Halaman ini menampilkan informasi visi, misi, dan tujuan Politeknik Indonusa Surakarta itu sendiri.

C. Program Studi

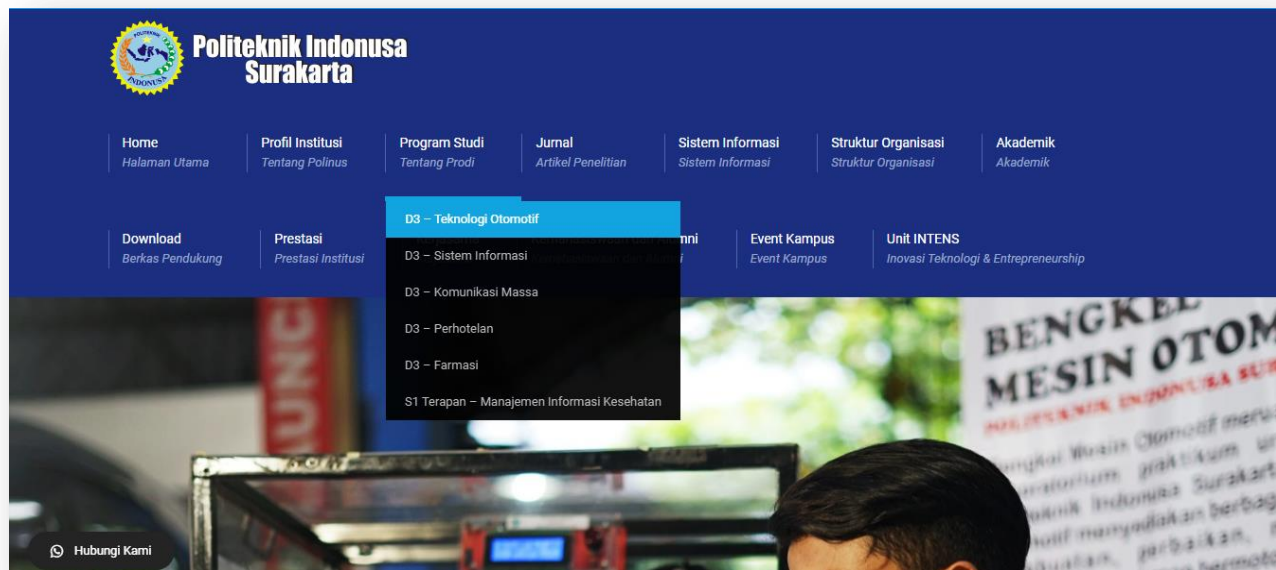

Pada menu program studi, menampilkan pilihan halaman program studi, diantaranya program studi D3 – Teknologi Otomotif, program studi D3 – Sistem Informasi, program studi D3 – Komunikasi Massa, program studi D3 – Perhotelan, program studi D3 – Farmasi, dan program studi S1 Terapan – Manajemen Informatika Kesehatan.



Salah satu halaman pada menu program studi adalah halaman program studi D3 – Teknologi Otomotif. Setiap halaman program studi pada website ini akan menampilkan gambar akreditasi prodi, kemudian lanjut menampilkan visi, misi, tujuan, deskripsi prodi, dan keunggulan prodi.

D. Jurnal (Artikel Penelitian)

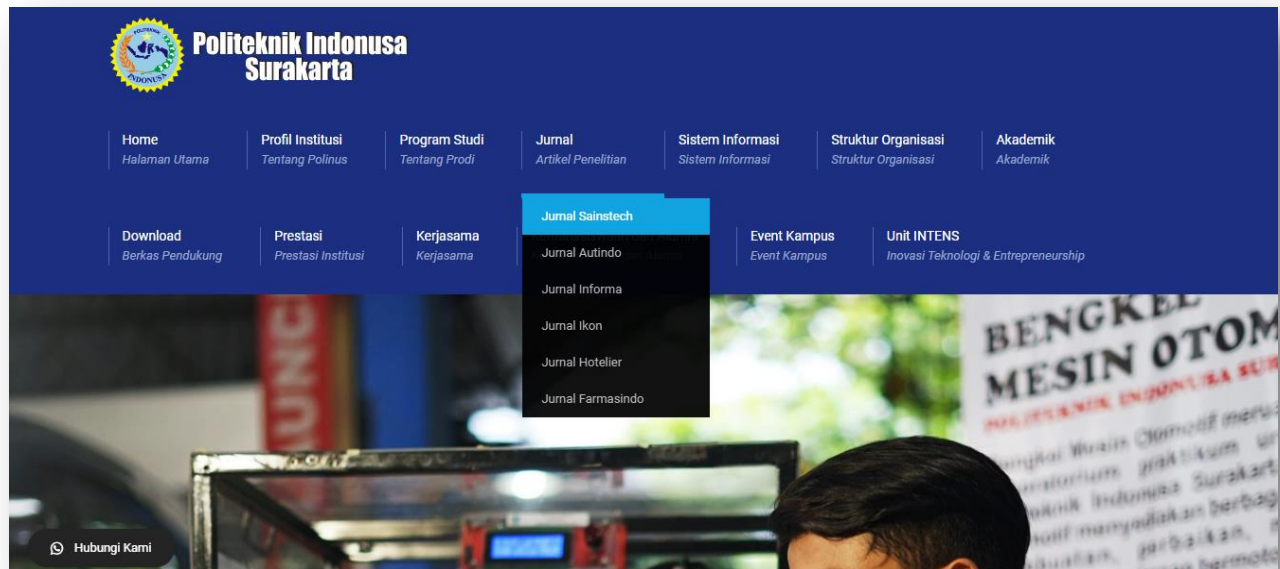

Pada menu jurnal, terdiri dari jurnal sainstech, jurnal autindo, jurnal informa, jurnal ikon, jurnal hotelier, jurnal farmasindo. Kategori jurnal-jurnal tersebut mewakili masing-masing program studi. Sehingga semua program studi memiliki referensi jurnal yang sesuai dengan program studi itu sendiri.

JURNAL SAINSTECH
Jurnal Penelitian Dan Pengabdian Masyarakat | ISSN: 2355 - 5009

Current Archives About Search

Current Issue

Vol 7 No 2 (2020): Desember

Information

- For Readers
- For Authors
- For Librarians

Jurnal SAINSTECH merupakan jurnal ilmiah multi disiplin keilmuan bersifat terbuka yang memuat hasil penelitian dan pengabdian masyarakat. Jurnal ini diterbitkan oleh Unit Penelitian dan Pengabdian Masyarakat Politeknik Indonusa Surakarta. Jurnal terbit 2 kali dalam setahun, yakni bulan Juni dan Desember. Dalam terbitan Volume 7 Nomer 2 Desember 2020 ini memuat 11 artikel hasil penelitian dan pengabdian masyarakat yang berasal dari eksternal sebanyak 3 artikel dan internal sebanyak 8 artikel. Artikel pertama Pelatihan Pengelolaan Limbah di Kampung Wisata Sewu Kembang Nglurah Tawangmangu Kabupaten Karanganyar (Ichwan Prastowo). Artikel kedua Perancangan Formulir Identitas Bayi Baru Lahir Berdasarkan Aspek Anatomi, Fisik dan Isi Untuk Menunjang Pelayanan di UPT Puskesmas Gajah Surakarta (Liss Dyah Dewi Arini, Cindy Riana Evanda Putri). Artikel ketiga Pelatihan Pemberian Makanan Pada Bayi Dan Anak (Pmba) Bagi Masyarakat Desa Cabeyan, Bendosari, Sukoharjo Sebagai Desa

Salah satu halaman pada menu jurnal yaitu jurnal sainstech. Jika memilih halaman jurnal sainstech, website akan langsung me-*link*-kan ke halaman jurnal sainstech seperti tampilan diatas. Begitu juga dengan pilihan jurnal yang lain, akan secara otomatis mengarah ke *link* situs jurnal yang dituju.

E. Sistem Informasi

Politeknik Indonusa Surakarta

Home Halaman Utama | Profil Institusi Tentang Polinus | Program Studi Tentang Prodi | Jurnal Artikel Penelitian | Sistem Informasi Sistem Informasi | Struktur Organisasi Struktur Organisasi | Akademik Akademik

Download Berkas Pendukung | Prestasi Prestasi Institusi | Kerjasama Kerjasama | Kemahasiswaan dan A Kemahasiswaan dan Alu

SIKAD

- Mahasiswa
- Dosen/PA
- E - Learning
- Seminar dan Ujian TA
- Tugas Akhir
- Penjaminan Mutu
- Akademik
- Sarpras
- Perpustakaan
- Pembimbing Akademik
- Tracer Study dan Career Center

Hubungi Kami

Pada menu sistem informasi, terdapat berbagai situs website sistem informasi yang ada di Politeknik Indonusa Surakarta. Berbagai sistem informasi tersebut merupakan fasilitas kampus yang berguna untuk mendukung perkuliahan bagi mahasiswa dan dosen. Sistem informasi tersebut antara lain siacad, e-learning, seminar dan ujian TA, tugas akhir, penjaminan mutu, akademik, sarpras, perpustakaan, pembimbing akademik, serta tracer study dan career center.

F. Struktur Organisasi

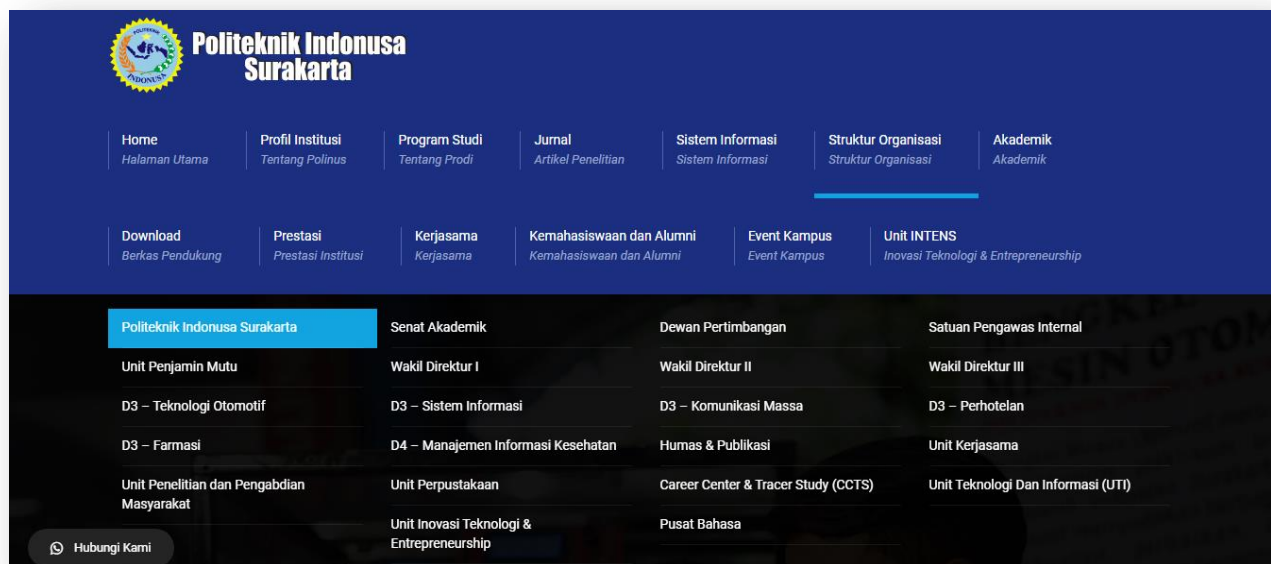

Pada menu struktur organisasi, terdapat berbagai struktur organisasi semua unit yang ada di Politeknik Indonusa Surakarta. Misalnya, struktur organisasi Politeknik Indonusa Surakarta, unit penjamin mutu, semua program studi, dan masih banyak lagi unit pendukung yang lain.



Jika memilih salah satu struktur organisasi, maka website akan beralih ke halaman yang menampilkan bagan struktur organisasi tersebut. Misalnya, struktur organisasi Politeknik Indonusa Surakarta yang ditampilkan seperti gambar diatas.

G. Akademik

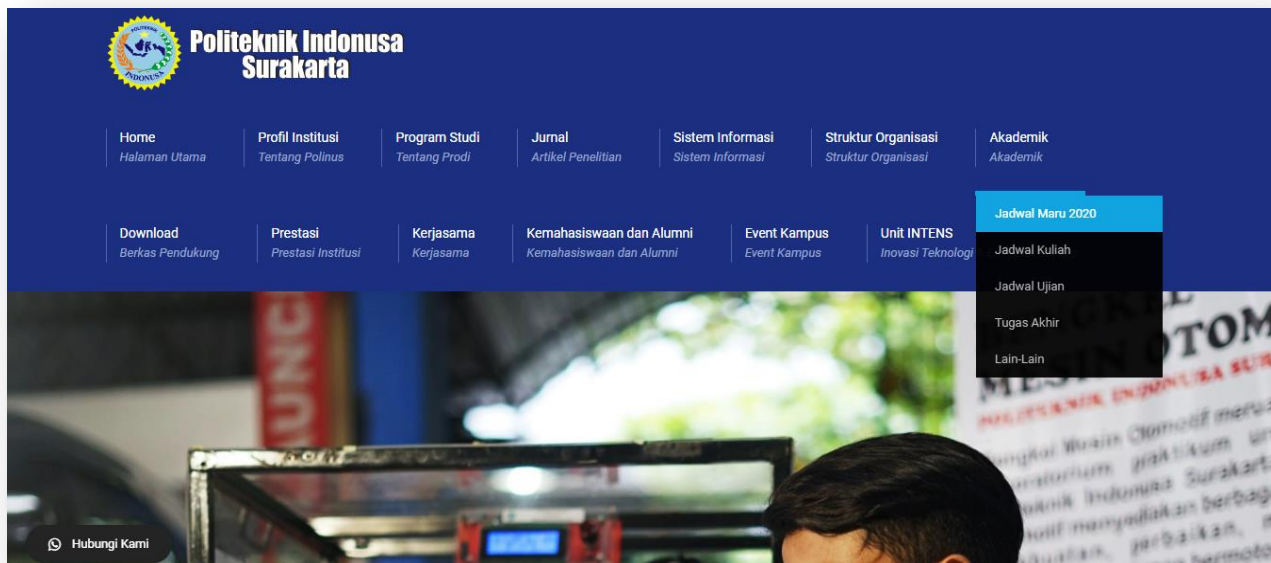

Pada menu akademik, terdapat pilihan halaman menu seperti jadwal maru 2020, jadwal kuliah, jadwal ujian, tugas akhir, dan lain-lain. Jika memilih salah satu pilihan menu tersebut, maka website akan otomatis menampilkan halaman tersebut.

Jadwal Maru 2020 HOME \

KALENDER KEGIATAN PRA KULIAH VIRTUAL MAHASISWA BARU POLITEKNIK INDONUSA SURAKARTA TAHUN AKADEMIK 2020 - 2021

Official Politeknik Indonusa
politeknik indonusa surakarta
@poltek_indonusa

NO	NAMA KEGIATAN	HARI/ TANGGAL	WAKTU/ TEMPAT	PROGRAM STUDI	PENANGGUNG JAWAB
1.	Pengarahan Kalender Akademik Maru 2020 - 2021	Kamis, 11 Juni 2020	10.00 - 12.00 WIB 13.00 - 15.00 WIB Google Meet	D3 Farmasi S1 Terapan Rekam Medis D3 Manajemen Informatika D3 Mesin Otomotif D3 Komunikasi D3 Perhotelan	HUMAS
2.	Pengukuran atribut Dengan menggunakan Google Form	Jumat, 12 Juni 2020	09.00 WIB	D3 Farmasi S1 Terapan Rekam Medis D3 Manajemen Informatika D3 Mesin Otomotif D3 Komunikasi D3 Perhotelan	HUMAS
3.	Pengenalan Program Studi	1.Senin, 15 Juni 2020 2.Selasa, 16 Juni 2020 3.Rabu, 17 Juni 2020	09.00 - 11.00 WIB 13.00 - 15.00 WIB 09.00 - 11.00 WIB 13.00 - 15.00 WIB 09.00 - 11.00 WIB 13.00 - 15.00 WIB Google Meet	D3 Manajemen Informatika D3 Komunikasi D3 Mesin Otomotif D3 Perhotelan D3 Farmasi S1 Terapan Rekam Medis	Kepala Program Studi
4.	Seminar Career Center dan Tracer Study	Selasa, 23 Juni 2020	09.00 - 11.00 WIB	D3 farmasi S1 Terapan Rekam Medis	Unit Career Center dan Tracer Study

KATEGORI

- ↳ Berita Kampus (105)
- ↳ Brosur (6)
- ↳ Event (29)
- ↳ Prestasi Institusi (4)

ARSIP

- ↳ February 2021 (5)
- ↳ January 2021 (14)
- ↳ December 2020 (18)
- ↳ November 2020 (9)
- ↳ October 2020 (8)
- ↳ September 2020 (3)
- ↳ August 2020 (9)
- ↳ July 2020 (5)
- ↳ June 2020 (9)
- ↳ May 2020 (22)
- ↳ April 2020 (14)

[Hubungi Kami](#)

Contoh pilihan halaman pada menu akademik adalah halaman jadwal maru 2020, jika memilih menu tersebut maka website akan menampilkan gambar kalender kegiatan pra kuliah untuk mahasiswa baru Politeknik Indonusa Surakarta tahun akademik 2020-2021 seperti gambar di atas.

H. Download (Berkas Pendukung)

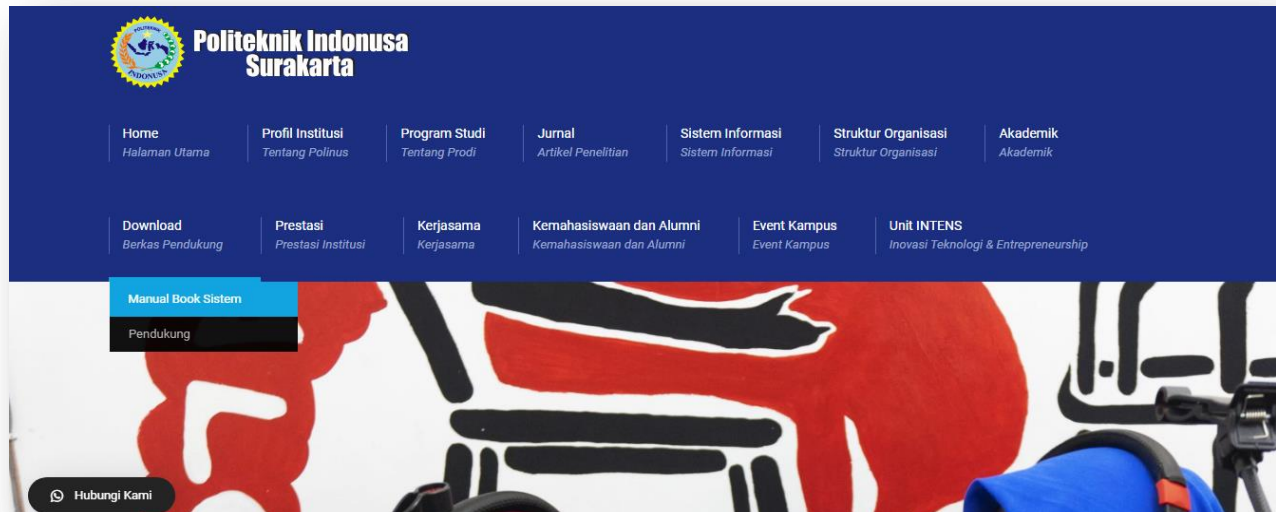

Menu download memiliki 2 pilihan halaman untuk download berkas pendukung, yaitu download manual book sistem dan download berkas pendukung lainnya.

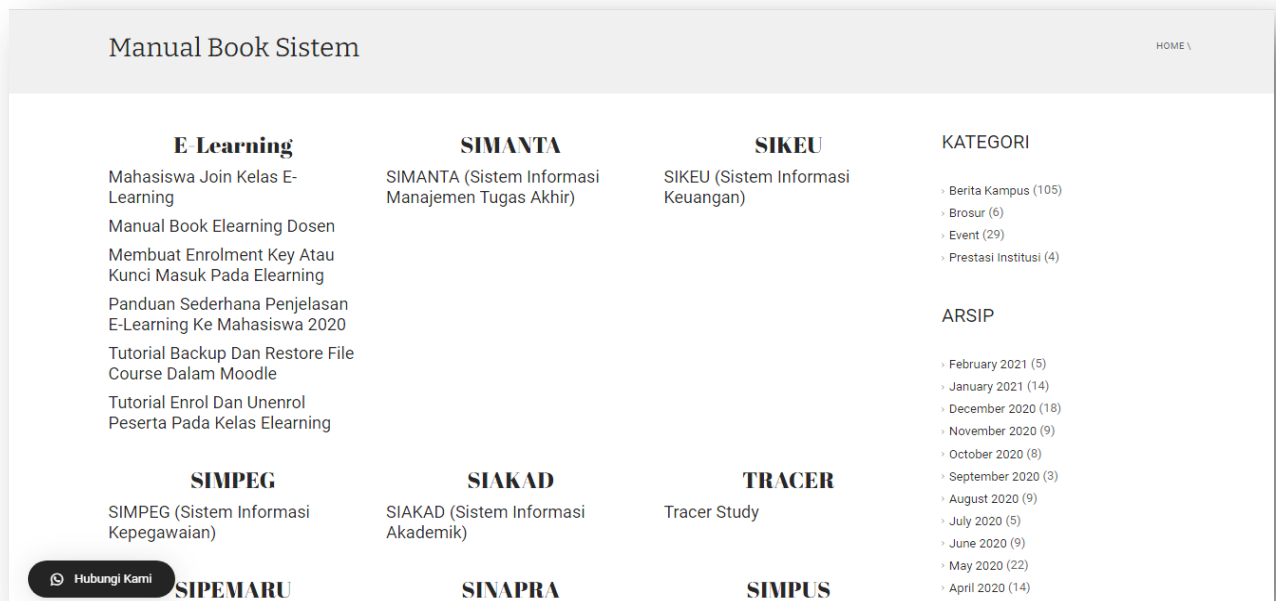

Contoh halaman pada menu download berkas pendukung adalah manual book sistem, dimana halaman tersebut menampilkan berbagai link download untuk mengunduh manual book sistem yang terdapat di Politeknik Indonusa Surakarta, atau terdapat pada menu sistem informasi.

I. Prestasi (Institusi)

The screenshot displays a website page for institutional achievements. The main heading is "Prestasi Institusi" with a "HOME \\" link in the top right corner. The page features four award categories, each with a photo of the trophy and a framed certificate:

- Terbaik III Jumlah Usulan Jabatan Fungsional Dosen**: Shows a trophy and a certificate from the Indonesian Association of Universities (IAU).
- Peringkat III Anugerah Iptek dan Inovasi Widyapadhi**: Shows a trophy and a certificate from the Indonesian Association of Universities (IAU) for the category of "Papan Penghargaan".
- Terbaik I Jumlah Program Studi terakreditasi A/B**: Shows a trophy and a certificate.
- Terbaik I Jumlah judul Hibah PKM**: Shows a trophy and a certificate.

On the right side, there are two navigation sections:

- KATEGORI**:
 - Berita Kampus (105)
 - Brosur (6)
 - Event (29)
 - Prestasi Institusi (4)
- ARSIP**:
 - February 2021 (5)
 - January 2021 (14)
 - December 2020 (18)
 - November 2020 (9)
 - October 2020 (8)
 - September 2020 (3)
 - August 2020 (9)
 - July 2020 (5)
 - June 2020 (9)
 - May 2020 (22)
 - April 2020 (14)
 - March 2020 (2)

A "Hubungi Kami" button is visible in the bottom left corner.

Pada menu prestasi, yang ditampilkan pada halaman tersebut adalah berbagai prestasi yang telah diraih oleh institusi, misalnya prestasi sebagai Terbaik III Anugerah Iptek dan Inovasi Widyapadhi, Terbaik I Jumlah Judul Hibah PKM, dan masih banyak lagi prestasi institusi lainnya.

J. Kerjasama



Pada menu kerjasama, jika mengakses menu tersebut, secara otomatis website akan me-*link*-kan ke halaman website kerjasama.poltekindonusa.ac.id. Halaman website kerjasama menampilkan informasi seperti mitra kerjasama Politeknik Indonusa Surakarta baik dalam negeri dan luar negeri.

K. Kemahasiswaan dan Alumni



Pada menu kemahasiswaan dan alumni, jika mengakses menu tersebut, secara otomatis website akan me-*link*-kan ke halaman website kemahasiswaan.poltekindonusa.ac.id. Halaman website kemahasiswaan dan alumni tersebut menampilkan informasi seperti prestasi apa saja yang pernah diraih oleh mahasiswa/mahasiswi Politeknik Indonusa Surakarta, dan kegiatan kemahasiswaan yang lain.

L. Event Kampus

Event Kampus

HOME \



WEBINAR NASIONAL
TEMA
"Peluang Bisnis Generasi Muda Penuh
Bunga di Era New Normal"
Sabtu, 09 Februari
09.00-Selamat
Online via Google Meet
HYM
FREE

Pembicara
Ardian Chandra
Co-Founder
Milly Laga & Padel Bata
Moderator
Agnes Putri

Fasilitas
Sertifikat
Bima
Teman Baru

Link Pendaftaran
<http://bit.ly/WebinarNasionalIntergenerasi>

Webinar Nasional
Generasi

Hubungi Kami



KOMPETISI PKM 2021
"Untuk Peningkatan Profesionalitas dan Keunggulan Mahasiswa
Tingkat Politeknik Indonesia Surakarta"

Time Line

Politeknik Indonesia Surakarta
mengadakan Kompetisi PKM 2021 Ikuti
"KOMPETISI PKM 2021" dan menangkan
hadiah jutaan rupiah !!!Kompetisi akan
dilaksanakan pada jadwal berikut.



Bright Days
VIRTUAL CLASS
EFFICIENT BRIGHTENMENT

INSPIRING TALK SHOW
How To Being a Great Entrepreneur
with @kristaalia

BEAUTY CLASS
with @gramdiani196
Beauty Enthusiast

CERTIFICATE ✓ FREE HAMPER ✓
keep ya semangat

Sabtu, 06 Februari 2021 09.00 - Selesai
Streaming via ZOOM

REGISTRASI
<http://bit.ly/WBOPoliteknikIndonesia21>
CP : 081732511033
USA

OFFICIAL TICKET PARTNER **LOKET**

KATEGORI

- › Berita Kampus (105)
- › Brosur (6)
- › Event (29)
- › Prestasi Institusi (4)

ARSIP

- › February 2021 (5)
- › January 2021 (14)
- › December 2020 (18)
- › November 2020 (9)
- › October 2020 (8)
- › September 2020 (3)
- › August 2020 (9)
- › July 2020 (5)
- › June 2020 (9)
- › May 2020 (22)
- › April 2020 (14)

Pada menu event kampus, berisi informasi event-event apa saja yang akan diadakan oleh Politeknik Indonusa Surakarta, baik kegiatan oleh dosen atau kegiatan organisasi mahasiswa (ormawa). Pada menu ini juga ditampilkan link pendaftaran untuk mengikuti kegiatan tersebut secara langsung.

M. Unit INTENS

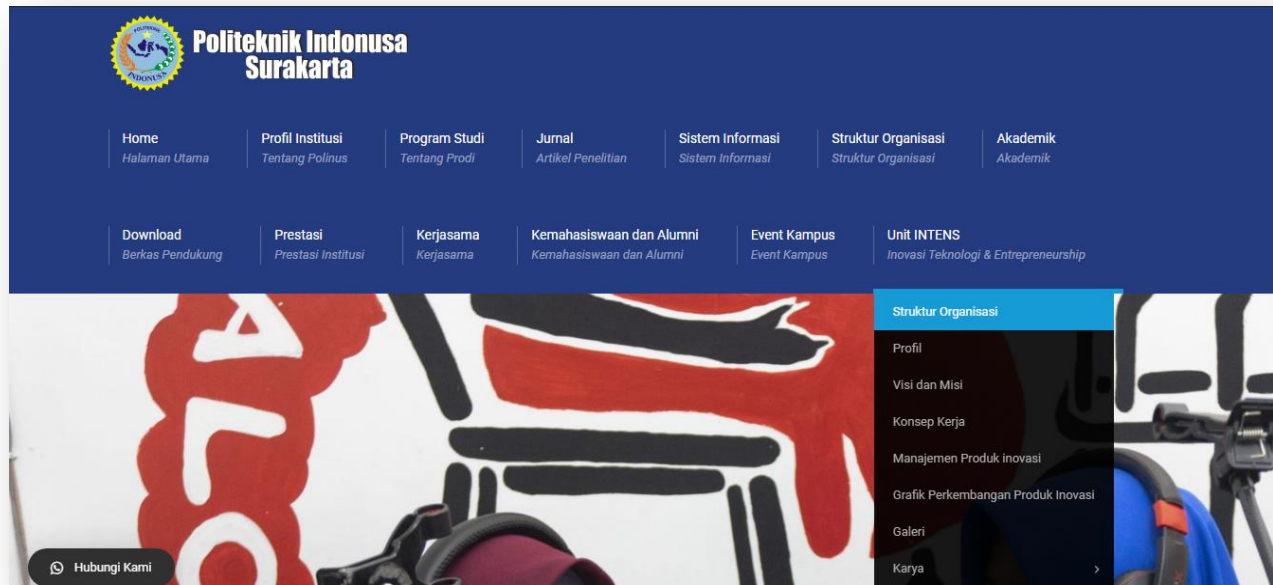

Pada menu unit INTENS itu sendiri terdapat berbagai informasi seperti struktur organisasi, profil, visi dan misi, konsep kerja, manajemen produk inovasi, grafik perkembangan produk inovasi, galeri, karya (terdiri dari produk kesehatan dan produk inovasi), dan prestasi.

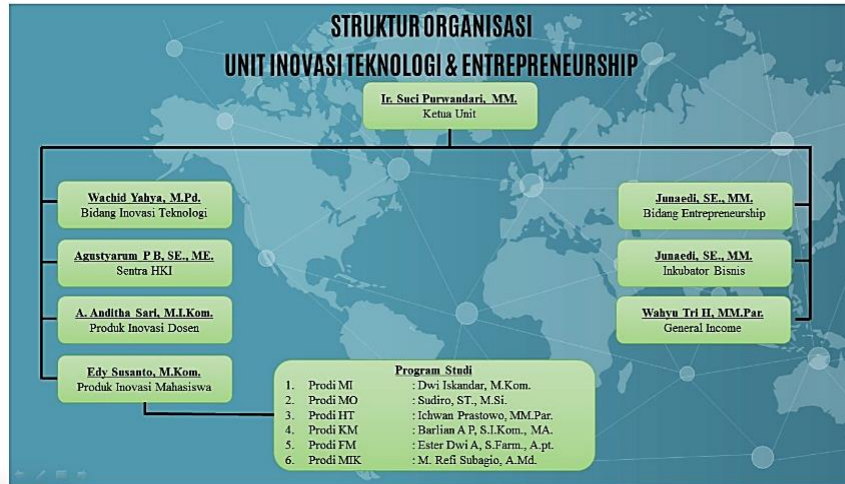
[Hubungi Kami](#)**KATEGORI**

- › Berita Kampus (105)
- › Brosur (6)
- › Event (29)
- › Prestasi Institusi (4)
- › Webinar (3)

ARSIP

- › February 2021 (5)
- › January 2021 (14)
- › December 2020 (18)
- › November 2020 (9)
- › October 2020 (8)
- › September 2020 (3)
- › August 2020 (9)
- › July 2020 (5)
- › June 2020 (9)
- › May 2020 (22)
- › April 2020 (14)

Salah satu halaman yang terdapat pada menu unit INTENS adalah struktur organisasi. Halaman ini berisi gambar bagan struktur organisasi unit INTENS yang ada di Politeknik Indonusa Surakarta. Direktur membawahi langsung unit INTENS yang terdiri dari Bidang Inovasi Teknologi, Sentra HKI, Produk Inovasi Dosen, Produk Inovasi Mahasiswa, Bidang Entrepreneurship, Inkubator Bisnis, General Income, dan masing-masing Kepala Program Studi.