



SIMPEG
(Sistem Informasi Pegawai)

SIMPEG (Sistem Informasi Pegawai) merupakan sistem yang digunakan untuk menyimpan data-data yang berkaitan dengan kepegawaian. Pada SIMPEG ini memiliki 1 level pengguna yaitu administrator yang memiliki otoritas seluruh menu.

SIMPEG berbasis web ini diakses melalui browser dengan alamat sebagai berikut :

www.simpeg.poltekindonusa.ac.id

berikut merupakan tampilan halaman login :



Gambar Halaman login

Data yang diperlukan untuk login antara lain username dan password.

Jika berhasil melakukan login maka pengguna akan masuk ke halaman utama. Berikut merupakan tampilan halaman utama :

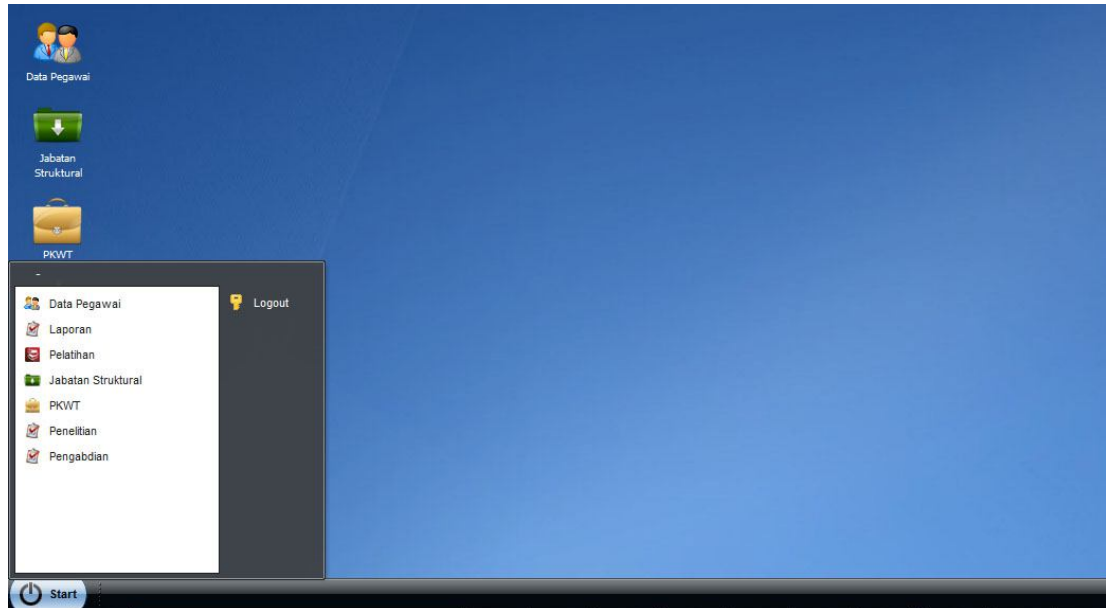

Gambar Halaman utama

Pada Halaman Utama diatas terdapat Startbar dan Shortcut yang digunakan sebagai link untuk membuka form.

SIMPEG memiliki menu antara lain :

1. Data Pegawai

Menu Data Pegawai digunakan untuk menyimpan identitas pegawai, pendidikan, riwayat pendidikan. Berikut tampilan form Data Pegawai :

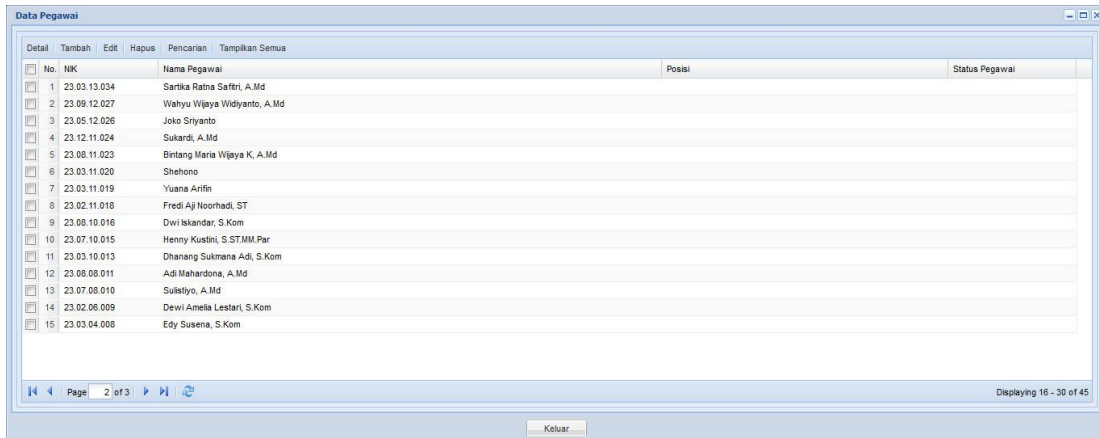

Gambar Menu data pegawai

Pada form di atas terdapat beberapa tombol antara lain :

- Tambah → tombol tambah digunakan untuk menambah data pegawai
- Edit → tombol edit digunakan untuk mengubah data pegawai
- Hapus → tombol hapus digunakan untuk menghapus data
- Detail → untuk melihat detail pegawai.

Catatan : untuk melihat data pegawai, edit data pegawai dan hapus data pegawai harus dipilih dulu data yang akan dihapus. Jika data tidak dipilih terlebih dahulu maka akan muncul peringatan sebagai berikut :

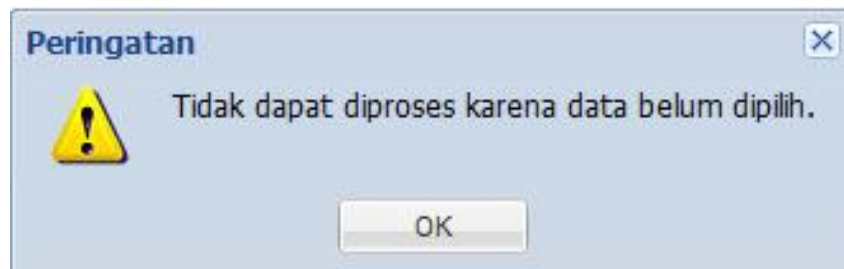

Gambar Peringatan jika data belum dipilih

2. Jabatan Struktural

Menu Jabatan Struktural digunakan untuk menyimpan data-data jabatan struktural di Politeknik Indonusa. Informasi yang terdapat pada menu ini antara lain : nama pegawai, jabatan struktural dan periode menjabat. Berikut tampilan form untuk detail jabatan struktural :

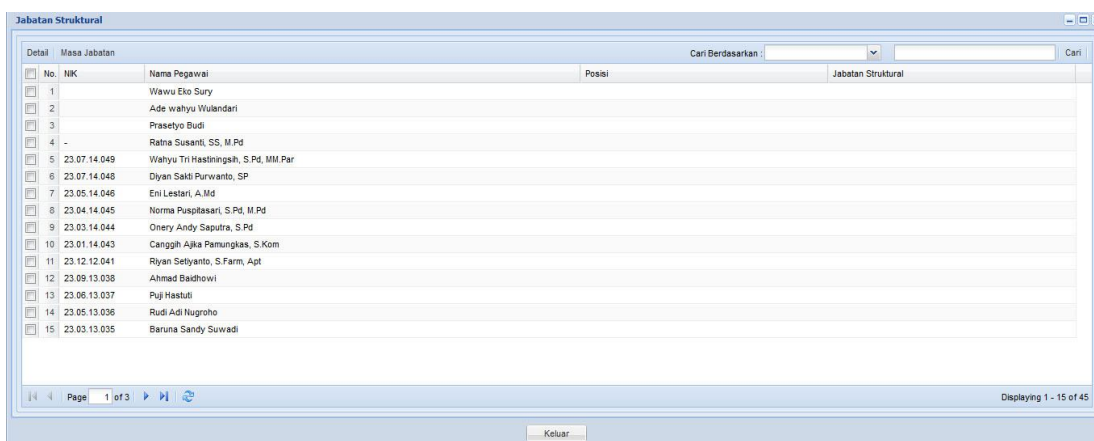

The screenshot shows a web application window titled "Jabatan Struktural". It features a search bar at the top right with the text "Cari Berdasarkan :" and a "Cari" button. Below the search bar is a table with the following columns: "No.", "NIK", "Nama Pegawai", "Posisi", and "Jabatan Struktural". The table contains 15 rows of data. At the bottom of the window, there is a pagination control showing "Page 1 of 3" and a "Keluar" button. The status bar at the bottom right indicates "Displaying 1 - 15 of 45".

No.	NIK	Nama Pegawai	Posisi	Jabatan Struktural
1		Wawu Eko Sury		
2		Ade wahyu Wulandari		
3		Prasetyo Budi		
4	-	Ratna Susanti, SS, M.Pd		
5	23.07.14.049	Wahyu Tri Hastingsih, S.Pd, MM, Par		
6	23.07.14.048	Diyah Sakti Purwanto, SP		
7	23.05.14.046	Eni Lestari, A.Md		
8	23.04.14.045	Norma Puspitasari, S.Pd, M.Pd		
9	23.03.14.044	Onery Andy Saputra, S.Pd		
10	23.01.14.043	Canggih Ajka Pamungkas, S.Kom		
11	23.12.12.041	Riyan Setyanto, S.Farm, Apt		
12	23.09.13.038	Ahmad Badhowi		
13	23.06.13.037	Fuji Hastuti		
14	23.05.13.036	Rudi Adi Nugroho		
15	23.03.13.035	Baruna Sandy Suwadi		

Gambar Form jabatan struktural

3. PKWT

Form PKWT (Perjanjian Kerja Waktu Tertentu) merupakan menu yang digunakan untuk mengelola data kontrak pegawai. Berikut tampilan menu PKWT :

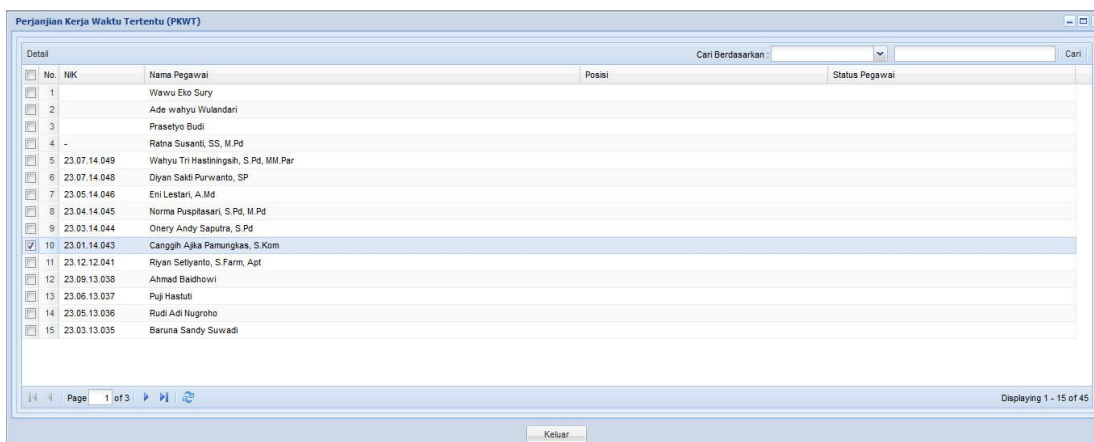

The screenshot shows a web application window titled "Perjanjian Kerja Waktu Tertentu (PKWT)". It features a search bar at the top right with the text "Cari Berdasarkan :" and a "Cari" button. Below the search bar is a table with the following columns: "No.", "NIK", "Nama Pegawai", "Posisi", and "Status Pegawai". The table contains 15 rows of data. The 10th row is highlighted in blue. At the bottom of the window, there is a pagination control showing "Page 1 of 3" and a "Keluar" button. The status bar at the bottom right indicates "Displaying 1 - 15 of 45".

No.	NIK	Nama Pegawai	Posisi	Status Pegawai
1		Wawu Eko Sury		
2		Ade wahyu Wulandari		
3		Prasetyo Budi		
4	-	Ratna Susanti, SS, M.Pd		
5	23.07.14.049	Wahyu Tri Hastingsih, S.Pd, MM, Par		
6	23.07.14.048	Diyah Sakti Purwanto, SP		
7	23.05.14.046	Eni Lestari, A.Md		
8	23.04.14.045	Norma Puspitasari, S.Pd, M.Pd		
9	23.03.14.044	Onery Andy Saputra, S.Pd		
10	23.01.14.043	Canggih Ajka Pamungkas, S.Kom		
11	23.12.12.041	Riyan Setyanto, S.Farm, Apt		
12	23.09.13.038	Ahmad Badhowi		
13	23.06.13.037	Fuji Hastuti		
14	23.05.13.036	Rudi Adi Nugroho		
15	23.03.13.035	Baruna Sandy Suwadi		

Gambar Form PKWT

4. Laporan

Menu laporan merupakan menu yang digunakan untuk melihat laporan : Data ketenagaan dan Data Peatihan. Berikut tampilan menu Laporan :

	Posisi	Status Pegawai
4 -	Ratna Susanti, SS, M.Pd	
5 23.07.14.049	Wahyu Tri Hastningah, S.Pd, MM.Par	
6 23.07.14.046	Diyah Sakti Purwanto, SP	
7 23.05.14.046	Eti Lestari, A.Md	
8 23.04.14.045	Norma Pusptasari, S.Pd, M.Pd	
9 23.03.14.044	Onery Andy Saputra, S.Pd	
10 23.01.14.043	Canggih Ajika Pamungkas, S.Kom	
11 23.12.12.041	Riyan Setyanto, S.Farm, Apt	
12 23.09.13.038	Ahmad Baidhowi	
13 23.06.13.037	Puji Hastuti	
14 23.05.13.036	Rudi Adi Nugroho	
15 23.03.13.035	Baruna Sandy Suwadi	

Gambar Form laporan

5. Pelatihan

Menu pelatihan digunakan untuk mengelola kegiatan pelatihan/workshop/seminar yang diikuti oleh pegawai Politeknik Indonusa Surakarta. Berikut tampilan form detail pelatihan :

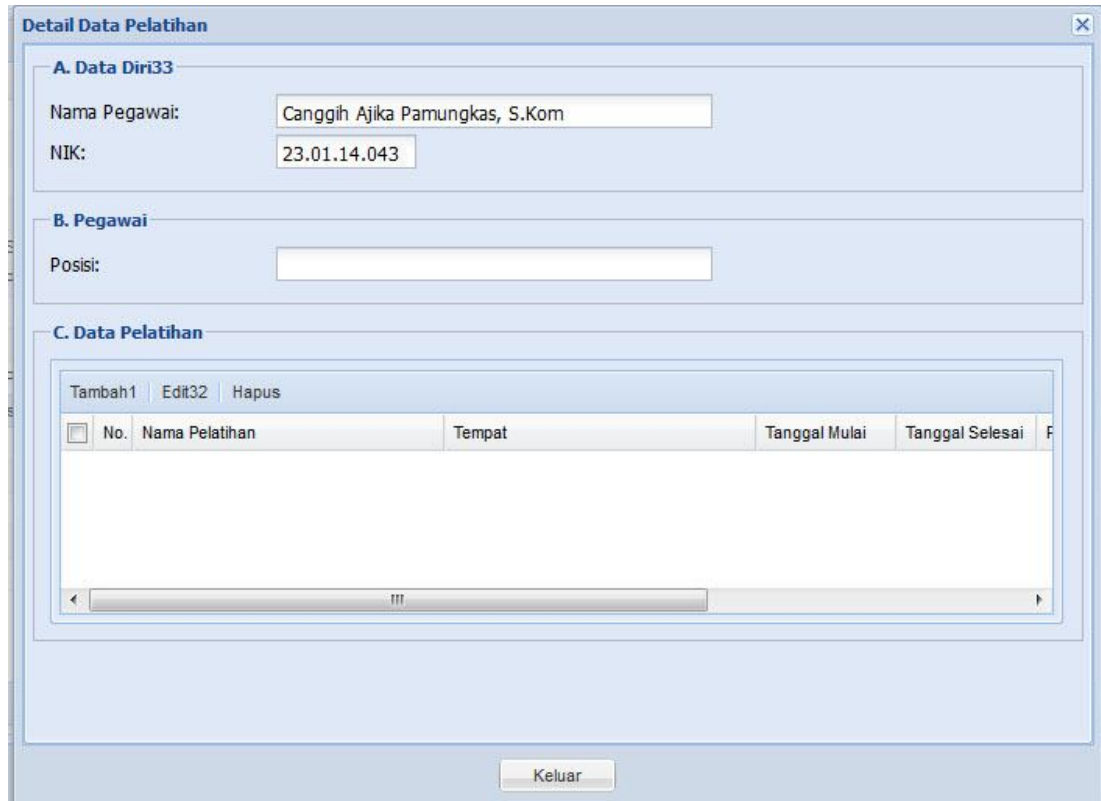

Detail Data Pelatihan

A. Data Diri33

Nama Pegawai: Canggih Ajika Pamungkas, S.Kom
NIK: 23.01.14.043

B. Pegawai

Posisi:

C. Data Pelatihan

Tambah1 Edit32 Hapus

<input type="checkbox"/>	No.	Nama Pelatihan	Tempat	Tanggal Mulai	Tanggal Selesai	F
--------------------------	-----	----------------	--------	---------------	-----------------	---

Keluar

Gambar Detail data pelatihan

6. Penelitian

Menu Penelitian merupakan menu yang digunakan untuk mengelola data penelitian dosen. Informasi yang terdapat pada menu ini antara lain : nama dosen, judul penelitian, tahun, sumber dana, jumlah dana. Berikut tampilan form penelitian :

Detail Data Penelitian

A. Data Diri33

Nama Pegawai: Markus Utomo Sukendar, S.Sos., M.I.Kom

NIK: 23.06.14.047

B. Pegawai

Posisi: Kepala Program Studi

C. Data Penelitian

Tambah1 | EditAX32 | Hapus

<input type="checkbox"/>	No.	Judul Penelitian	Sumber Dana	Jumlah Dana	Tahun
<input type="checkbox"/>	1	Efektivitas Pembelajaran Nilai Kebera...	Institusi	5000000	2013
<input type="checkbox"/>	2	Mading Online "MANISA" (Mading Poli...	Institusi	5000000	2013
<input type="checkbox"/>	3	Iklan Layanan Masyarakat Tentang K...	Institusi	5000000	2012
<input type="checkbox"/>	4	Cyber Public Relations "Kisma" se...	Institusi	5000000	2012

Keluar

Gambar Detail data penelitian

7. Pengabdian

Menu Pengabdian merupakan menu yang digunakan untuk mengelola data pengabdian masyarakat dosen. Informasi yang terdapat pada menu ini antara lain : nama dosen, nama kegiatan, tahun, sumber dana, jumlah dana. Berikut tampilan form pengabdian :

Detail Data Pengabdian [X]

A. Data Diri33

Nama Pegawai:

NIK:

B. Pegawai

Posisi:

C. Data Pengabdian

Tambah Edit Hapus

<input type="checkbox"/>	No.	Judul Pengabdian	Sumber Dana	Jumlah Dana	Tahun

Keluar

Gambar Detail data pengabdian